Metsäsertifioinnin merkitys markkinoilla

Pipsa Maikkula

13.2.2020

THE RENEWABLE MATERIALS COMPANY

Stora Enso lyhyesti

Liikevaihto vuonna 2019
10,1 miljardia euroa

- Eurooppa 73 %
- Aasian ja Tyynenmeren alue 17 %
- Pohjois-Amerikka 3 %
- Etelä-Amerikka 2 %
- Muut 5 %

26 000 **työntekijää**

30 **maassa**

- Suomi 25 %
- Ruotsi 20 %
- Kiina 19 %
- Puola 8 %
- Saksa 4 %
- Venäjä 4 %
- Muu Eurooppa 16 %
- USA ja Etelä-Amerikka* 3 %
- Muut maat 1 %

Osakkeet listattu Helsingin ja Tukholman pörsseissä

*Sisältää puoliksi omistamiemme yhteisyritysten Montes del Platan ja Veracelin työntekijät

Maailmanlaajuiset megatrendit vaikuttavat tuotteidemme kysyntään

- Ilmaston lämpeneminen
- Kasvava keskiluokka
- **Ympäristötietoisuus**
- Muuttuvat elämäntyylit
- Kaupungistuminen
- Väestönkasvu
- Digitalisaatio

Maailmanlaajuiset trendit luovat kysyntää uusiutuville materiaaleille

Stora Enson yksinkertainen toiminta-ajatus

Uusiutuva

Biopohjainen

Kierrätettävä

Fossiiliton

Biohajoava

storaenso

YK:n kestävän kehityksen tavoitteet (SDG)

SDG 15

Maanpäällinen elämä

SDG 13

Ilmastotekoja

SDG 12

Vastuullista kuluttamista

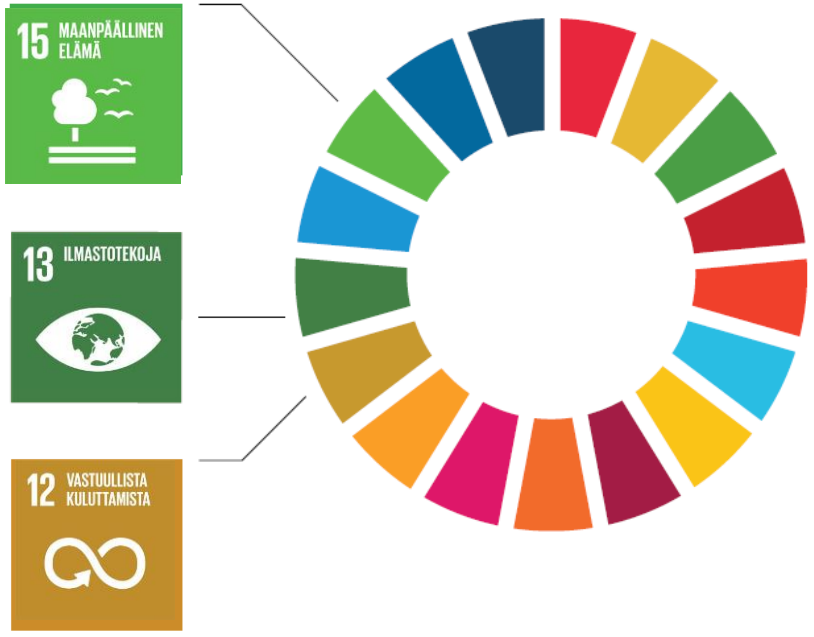

Stora Enso tukee kaikkien 17 tavoitteen toteutumista.

Olemme valinneet kolme strategista tavoitetta, joihin liiketoimintamme vaikuttaa eniten.

Metsät, puuviljelmät ja maankäyttö

Huomioimme paikallisympäristön erityispiirteet

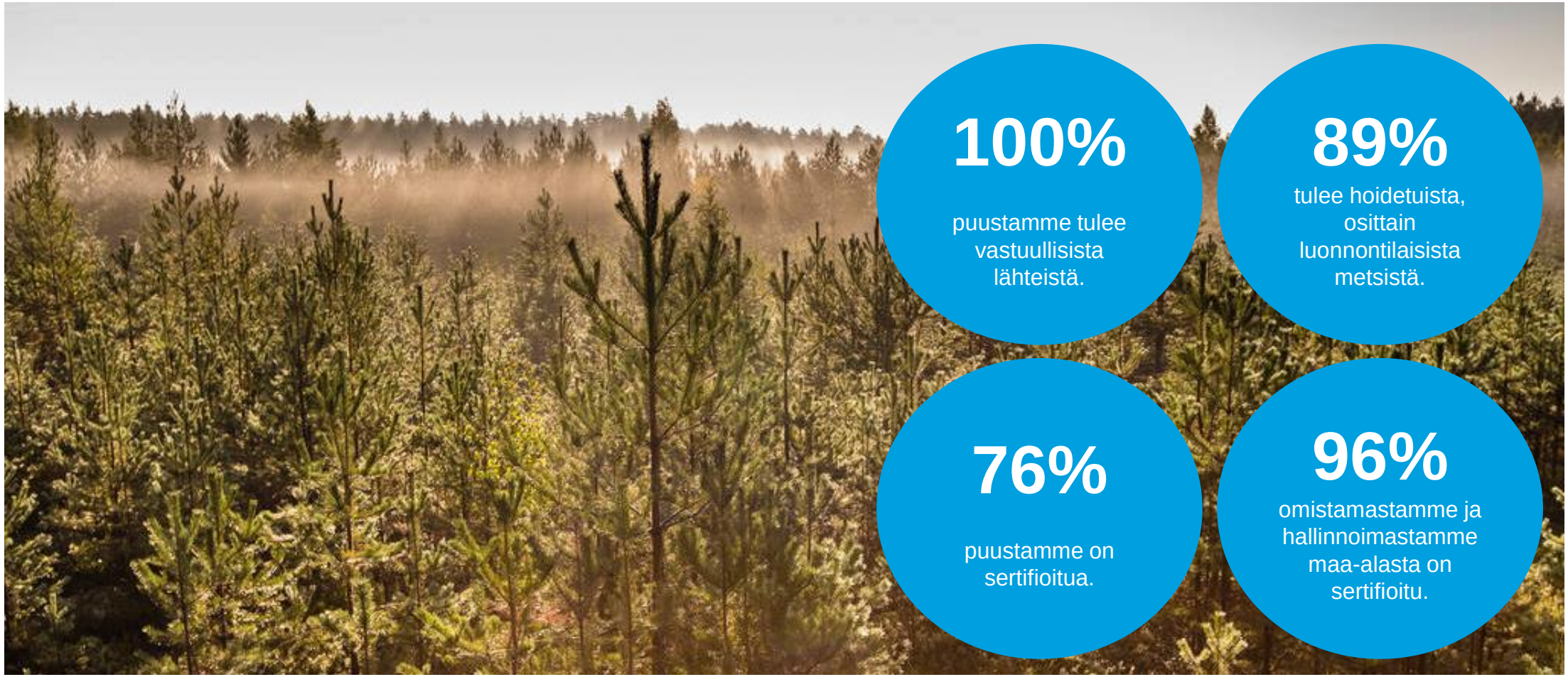

Asiakkaat

Edistämme asiakkaidemme vastuullisuutta

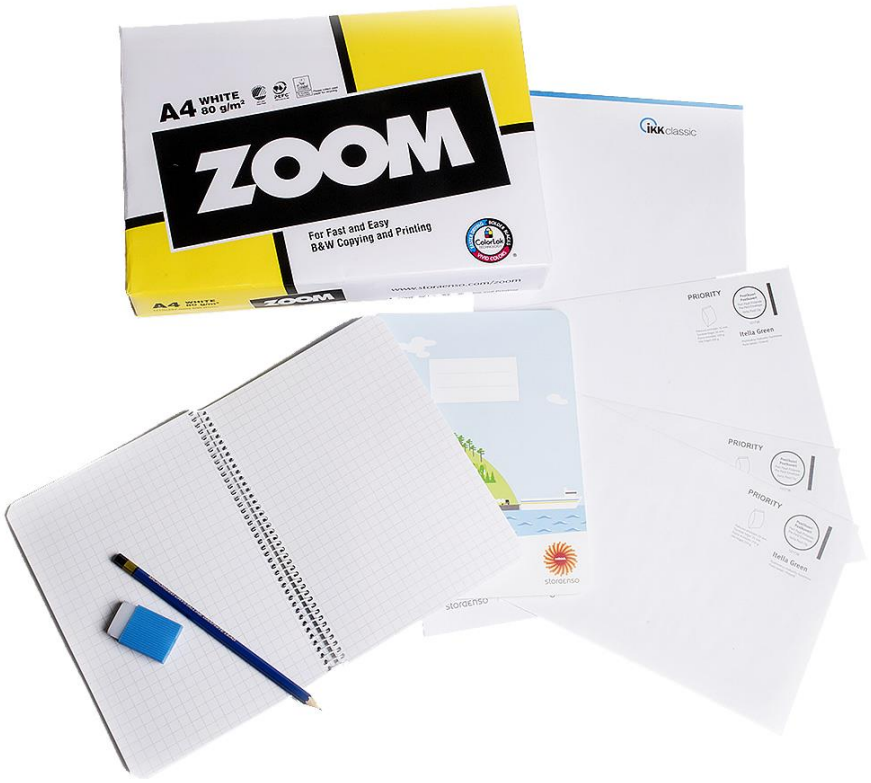

Useilla tuotteillamme on **PEFC- ja/tai FSC-sertifiointi** ja ympäristö-merkki.

Yli 90%:lla paperituote-merkeistämme on ympäristö-merkki.

Olemme **Ecovadis- ja Sedex-** järjestemien jäseniä**.**

Sertifikaatti todistaa vastuullisuutta

- Tiedämme käyttämämme puun alkuperän: 100 % puusta tulee luotettavista lähteistä.
- Varmistamme alkuperän usealla eri tavalla käyttämällä mm. ulkopuolisten asiantuntijoiden arviointeja, kuten FSC- ja PEFC-sertifikaatteja.
- Varmistamme aina, että käyttämämme puu tulee asianmukaisesti käsitellyistä ja uudistettavista metsistä.

Pohjoisen puusta paperia viestintään

THE RENEWABLE MATERIALS COMPANY

Sellu- ja paperitehtaan sekä sahan integraatti

Henkilöstö: Stora Enso n. 600, Efora n. 150, muut n. 100

Paperia tiedonvälitykseen työssä ja kotona
Sahatavaraa puusepille ja rakentajille

570 000 t/a tulostus-, kirjekuori-, kouluvihko- ja lomakepapereita

280 000 t/a aikakauslehtipapereita

200 000 m^3/a mäntysahatavaraa

Veitsiluodon tehtaan puuhuolto

Puun käyttö vuodessa 2,5 milj. m³

- ✓ Koivukuitu 1,1 milj. m³
- ✓ Kuusikuitu 0,2 milj. m³
- ✓ Havukuitu ja sahahakkeet 0,8 milj. m³
- ✓ Mäntytukki 0,4 milj. m³

Toimitukset tehtaalle

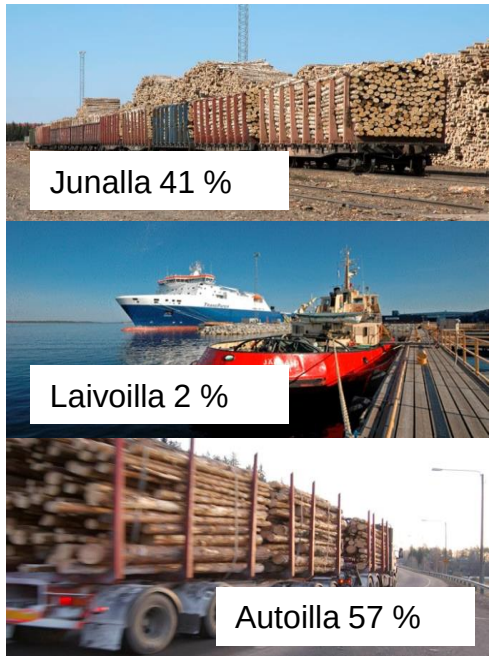

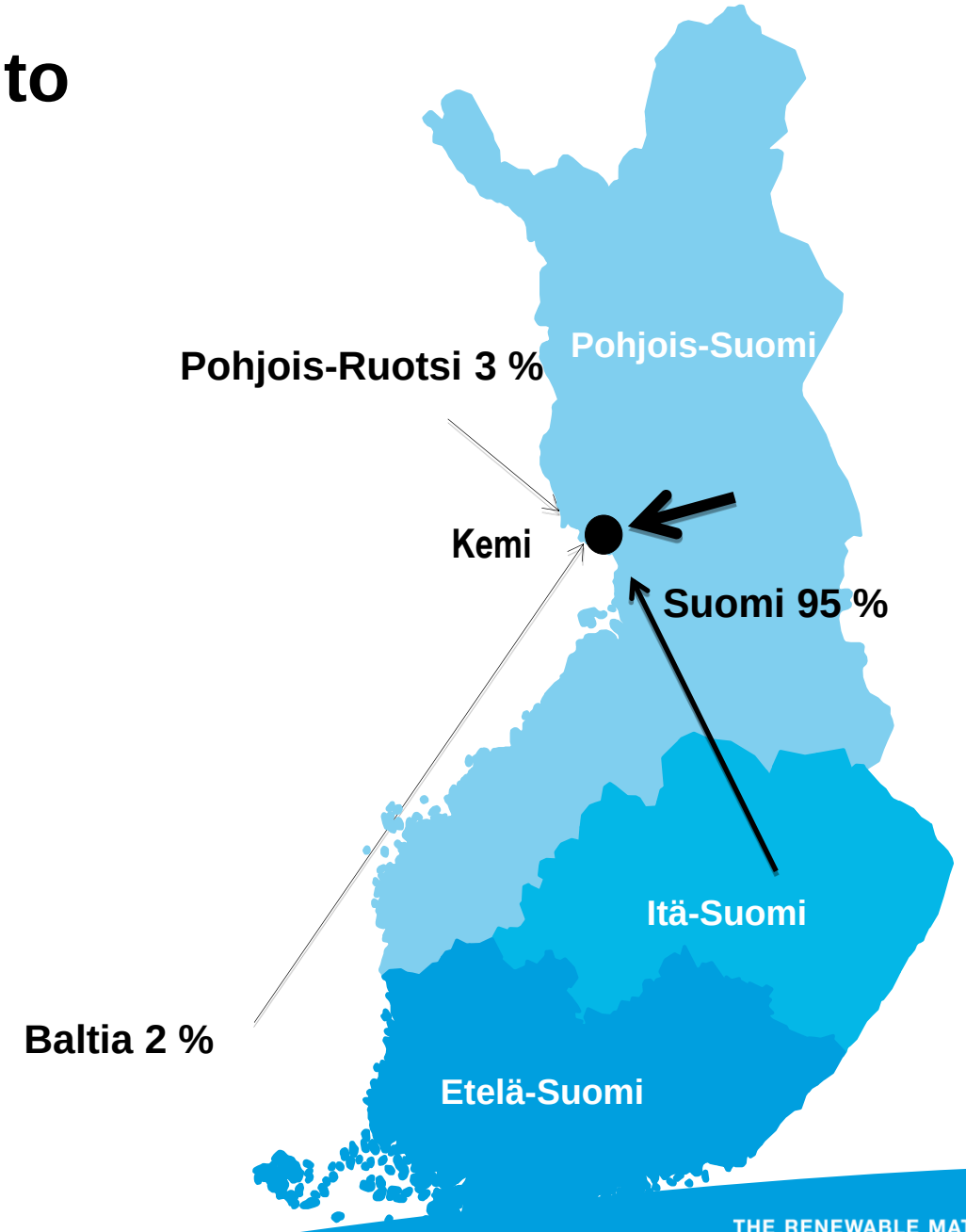

Sertifikaatit ovat välttämättömiä

- Asiakaskuntamme on maailman valveutuneinta:
  - Eurooppalaiset kuluttajat ovat erittäin ympäristötietoisia sekä tiedonvälitykseen että pakkauksiin käytettävien materiaalien suhteen.
  - Ympäristöarvot ovat keskeisellä sijalla Stora Enson tuotteiden markkinoinnissa.
- Sertifikaatti on yksi Stora Enson työkaluista todistaa, että puuraaka-aine on hankittu kestävällä tavalla käsitellystä metsästä ja toiminta noudattaa kansainvälistä metsälainsäädäntöä (esim. EU Timber Regulation)
- Metsäsertifiointi on myös yksi merkittävä ympäristömerkin vaatimus
- FSC:llä on enemmän kysyntää kuin tarjontaa. Myyntityössä on pystyttävä todistamaan asiakkaille, että PEFC täyttää kestävän metsänhoidon kriteerit.
- Kumpikin sertifikaatti on Stora Enson näkemyksen mukaan yhtä uskottava ja tärkeä. Emme laita niitä tärkeysjärjestykseen.
- Veitsiluodon tehtaan käyttämästä puusta 80 % on sertifioitu.
  FSC-sertifioitujen tuotteiden osuus myynnistä on n. 6 %.

Kiitos!